触覚石のゲーム

2〜4 人、10 分、10 歳〜

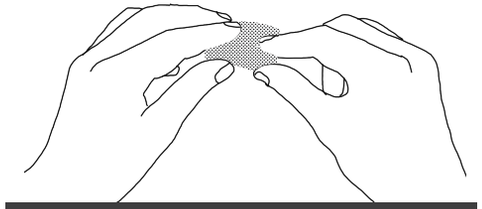

本物の石を触って、同じ形のコピー石を当てるゲーム。自然が作り出した形を指で感じよう。

本作は本物の石を使っているため、唯一無二の組み合わせとなっております。難易度や遊び心地は、作品同士で異なっていることをご了承＆楽しんでください。本パッケージの石の特徴を下記に記載します。

ID# :
難易度 :〇〇〇 石らしさ :〇〇〇

梱包物

- （本物の）石‥5 こ
- コピーの石‥5 こ
- スコアカウンター‥4 こ
- 砂時計（20 秒）‥1 こ
- 袋（大）‥1 枚
  ＊右写真の上
- 袋（小）‥6 枚
  ＊右写真の下

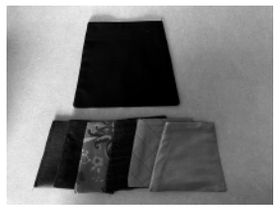

あそびかた

1) 石と、ペアになったコピーをみんなでそれぞれ触って雰囲気をつかんでおく（1 分くらい）。

注意：石の大きさはさまざまですが、コピー石はすべて似た大きさになるよう調整してあります。そのためコピー石は、もとの石と形は同じ（相似）でも大きさが異なります。

2) 触覚の鋭敏さに自信のある人 (もしくはこれをいま読んでいるあなた）が、最初の親を担当する。

3) 親はコピーの石を、なるべくじっくり見ないようにしながら 1 つずつ袋（小）へ入れる。この袋 5 つは、すべて中央へ置いておく。

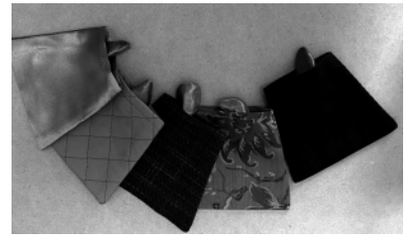

4) 親は（本物の）石 5 つを袋（大）に入れ、一つランダムにひく。

一つ袋からひく＊この石が、同じ形のコピーを見つけるためのターゲットとなる

5) 石の触り心地を確認する時間です。親から 1 人ずつ順番に触っていきます。石を触れる時間は 1 人 10 秒ずつ。全員で 10 秒をカウントしながら（本物の）石を時計回りにまわします。

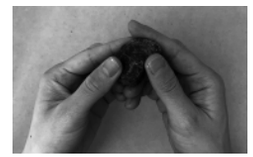

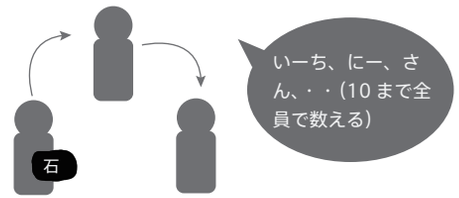

チャレンジしたい場合、触覚に集中したい場合は、袋（小）に石を入れてもよい

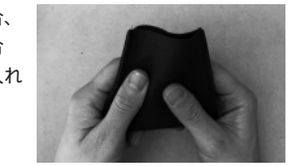

6) 全員が 1 回ずつ石を確認したら、親はその石を箱に戻してふたをします（以降、この石は確認できません）。

7) さて、試合の開始です。親が「せーの」で砂時計をひっくり返したら、全員同時に中央にある石入りの袋を触ります。時間内であれば好きな順番、好きな袋を各々が自由に選んで触ります。
＜ポイント＞
- 石は袋の外から触りましょう
- 独占してはいけません、すぐ場に戻そう

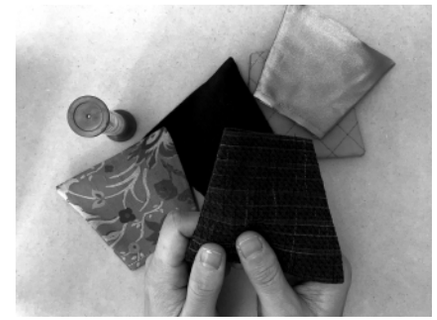

＊親が責任を持って、砂時計が落ちるのを確認しましょう。時間が来たら「おわり！」と叫んでみんな触るのをやめます。

8) どの袋に、正解の石が入っていたかを心に決めます。親が「せーの」と言ったら、初めに触った本物の石を形が同じと思うもの（袋）を指差してください。

9) 全員の回答を確認したら、箱から石を出し石の色を確認します。

正解していた人は、カウンターを 1 進めます。

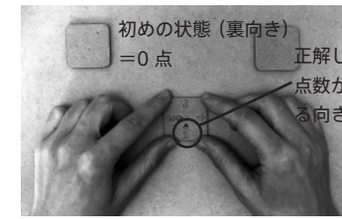

＜カウンターのアイコン＞
1 点になった人は、これ以降 7) でコピー石を一斉に触る時に、片手しか使えなくなります。

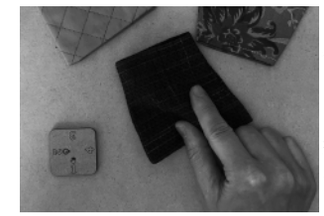

・使わない手は、背中に回しておくとよい
・片手なので袋は持ち上げずにさわる

2 点以降は、片手のハンデに加えて「5 秒」ハンデも追加になります。5) で本物の石を確認する時に、10 秒ではなくて 5 秒しか触る時間がなくなります。
＊ハンデはずっと残るので、両手を使ってコピー石を触れるのは 0 点の人のみとなります。

10) 親を時計回りに交代し、3)〜繰り返します。そのとき、コピー石は 1 回全て出してまた袋へ入れ直してください。＊袋 (小) は 6 枚あるので、さっきと別のを使っても良い。

ゲームの終了

2 人の時は 1 人 2 回ずつ、3＆4 人の時は 1 人 1 回ずつ親をやったら、ゲーム終了です。
点数の一番高い人が勝ち、同着の場合は互いに勝利をわかちあう。

デザイン・制作：触覚かるた
発行：2023 年 5 月 13 日 ver1.0
https://shokkakugames.com/